ПРОФ
ИНЖИНИРИНГ



Проектирование и строительство

объектов инженерной инфраструктуры

О компании

ПРОФ ИНЖИНИРИНГ

Группа компаний **«Проф Инжиниринг»** занимается реализацией инвестиционно-строительных проектов в сфере гражданского строительства и ЖКХ, а именно:

- проектированием
- строительством
- поставкой оборудования
- консультированием

За время работы компания прошла путь от проектной организации до **крупного инжинирингового холдинга** с географией объектов в разных регионах России

Реализовано более 400 проектов

400

150 технологических присоединений к городским инженерным сетям

100 сооружений теплоэнергетики, включая котельные, ЦТП, ИТП, ПНС

100 сооружений водопроводно-канализационного хозяйства, включая районные и городские КНС, очистные сооружения, ВЗУ

50 км сетей водоснабжения, водоотведения, теплоснабжения

25 зданий административного и гражданского назначения, среди которых пожарное депо, автобусный парк, складской комплекс с АБК

Регулярно улучшая рабочие процессы, внедряя современные технологии контроля и выполнения работ, компании удается активно развиваться и повышать свою позицию на рынке инжиниринговых услуг

Какие задачи мы решаем

ПРОФ ИНЖИНИРИНГ

01 Подключаем объекты капитального строительства к сетям инженерно-технического обеспечения

02 Выполняем реконструкцию и новое строительство тепловых сетей, сетей водоснабжения, канализации и водостоков

03 Выполняем капитальный ремонт, реконструкцию и строительство городских и районных очистных сооружений, КНС, ВЗУ

04 Выполняем капитальный ремонт, реконструкцию и строительство городских и районных котельных, ЦТП, ИТП, ПНС

05 Выполняем работы по капитальному ремонту и новому строительству объектов гражданского назначения

06 Проектируем объекты любой сложности с применением BIM технологий

07 Осуществляем комплексную поставку оборудования, включая насосы, запорную арматуру, трубопроводы

08 Оказываем консультационные услуги по вопросам реализации инфраструктурных проектов



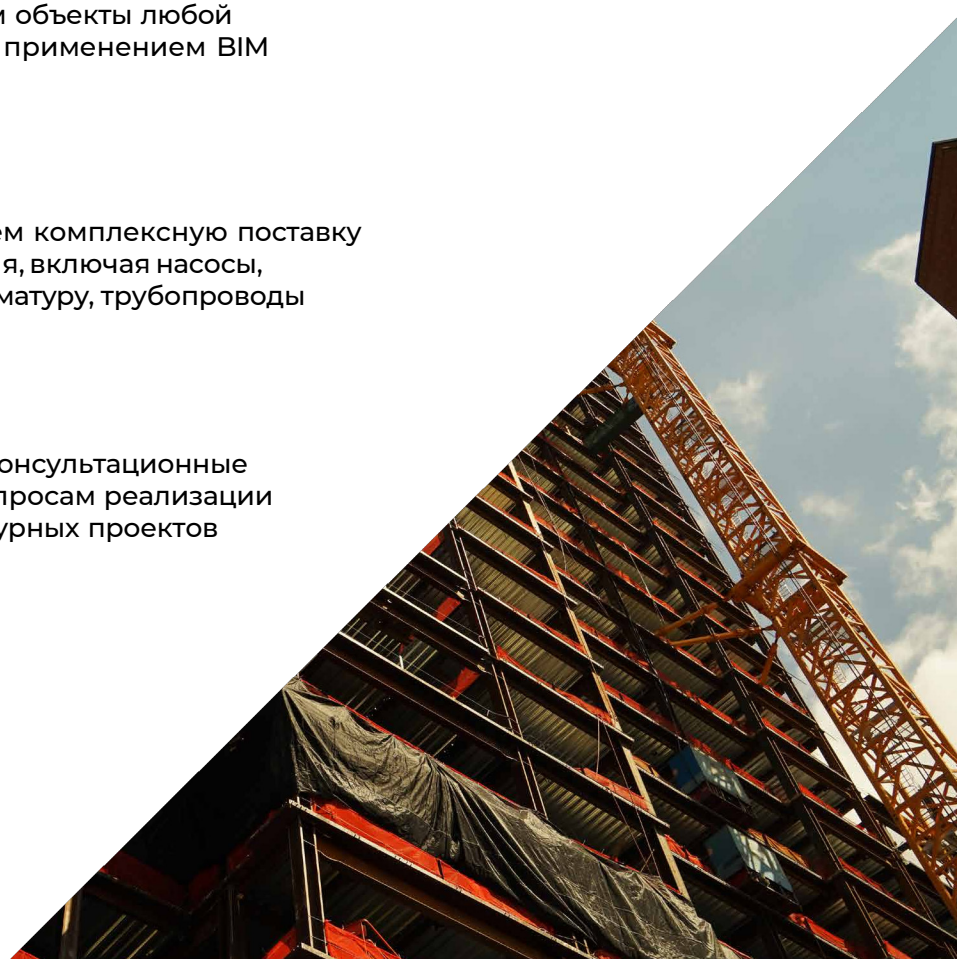

География работ



1 Тверь
2 Рыбинск
3 Тула
4 Иваново
5 Дзержинск
6 Набережные Челны
7 Чебоксары
8 Саранск
9 Волжский
10 Оренбург
11 Братск

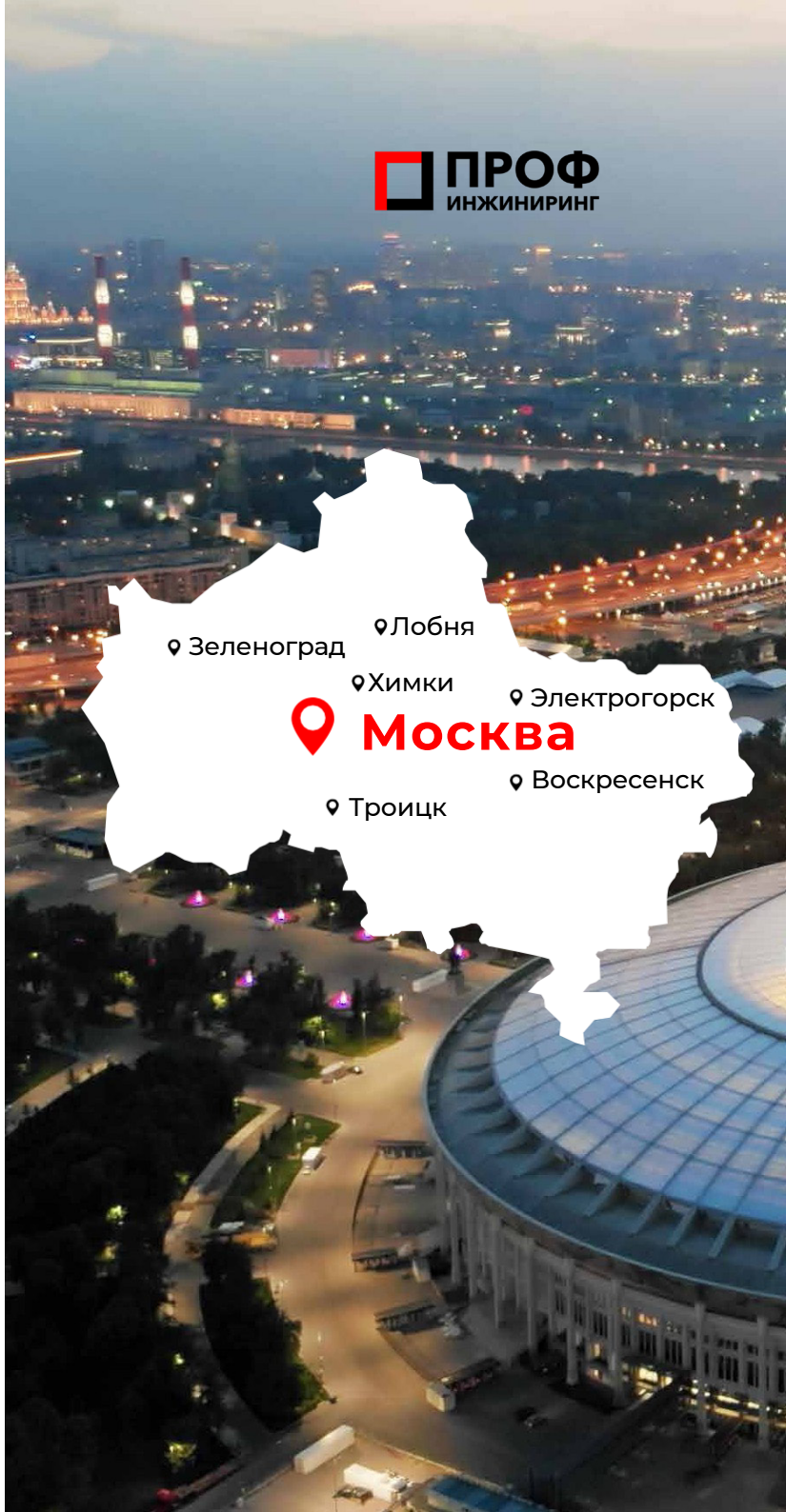

Наши услуги

ПРОФ ИНЖИНИРИНГ

Проектно-изыскательские работы

- Разработка схем инженерного обеспечения застройки
- Проведение обследований объектов в зоне строительства
- Выполнение инженерных изысканий
- Разработка проектной и рабочей документации
- Согласование проектных решений и защита в экспертизе
- Разработка BIM моделей
- Авторский надзор
- Функции генерального проектировщика



Наши услуги

ПРОФ ИНЖИНИРИНГ

Строительно-монтажные работы

- Разработка проектов производства работ ППР
- Производство земляных работ с креплением котлованов
- Выполнение мероприятий по водопонижению
- Монтаж трубопроводов в ППУ изоляции, монтаж чугунных и полимерных трубопроводов
- Закрытые методы прокладки и ремонта трубопроводов, микротоннелирование, бурошнек, ГНБ, пневмопробойник, санация
- Монтаж технологического оборудования
- Монолитные и общестроительные работы
- Капитальный ремонт зданий и сооружений
- Строительный контроль
- Функции генерального подрядчика

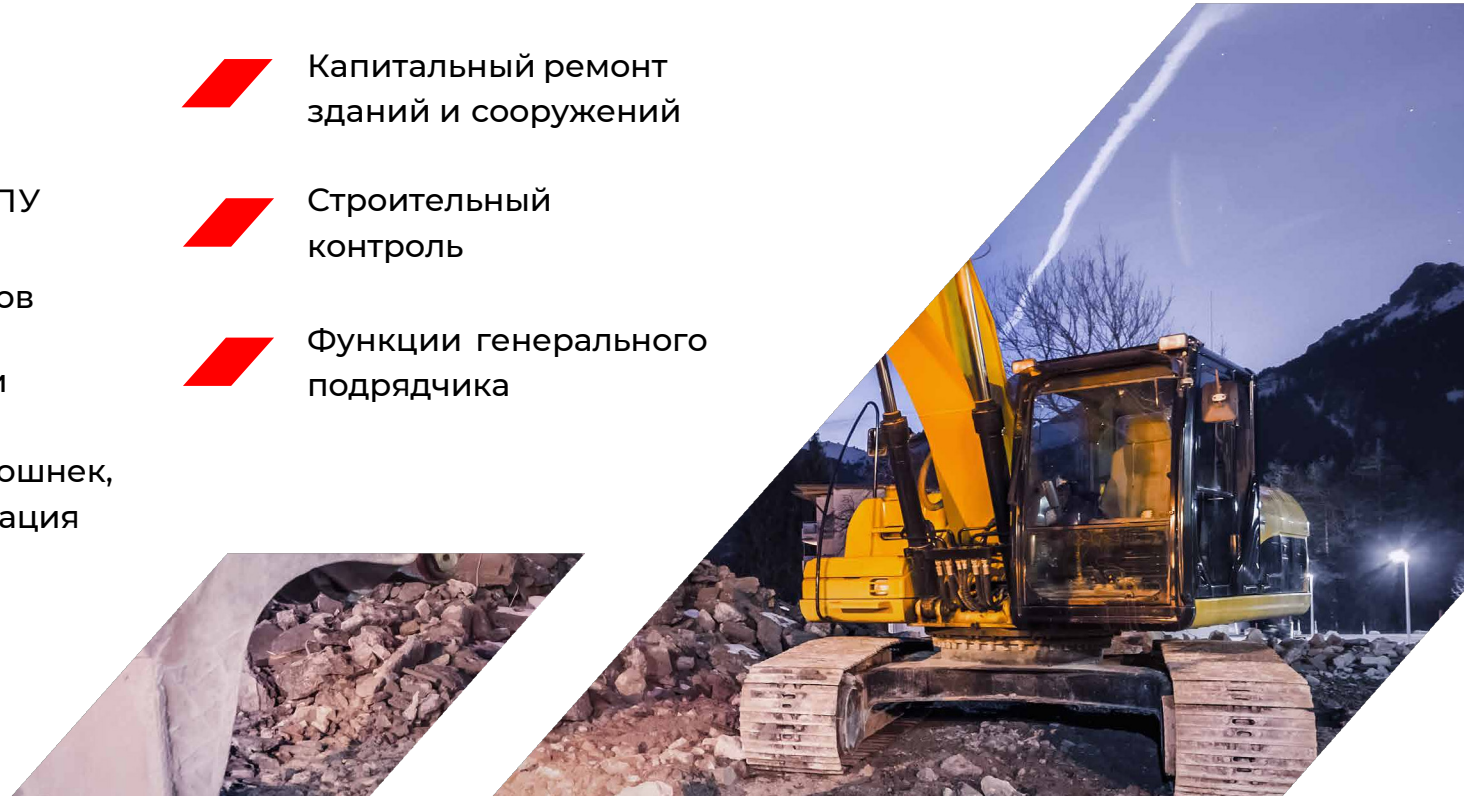

Наши услуги

Комплексная поставка оборудования

- Насосное оборудование
- Запорная арматура
- Трубопроводы, фасонные части
- КНС и очистные сооружения заводской готовности
- Вентиляционное оборудование
- Оборудование для систем отопления
- Блочные тепловые пункты и котельные
- Электрощитовое оборудование



Наши услуги

ПРОФ ИНЖИНИРИНГ

Консультационные услуги

- Анализ проектной документации заказчика на наличие ошибок и нарушений нормативных документов
- Предварительная оценка стоимости проекта и оптимизация проектных решений
- Консультации в рамках реализации соглашений государственно-частного партнерства ГЧП
- Содействие в проведении закупочных процедур с участием заемных средств международных финансовых организаций МБРР, ЕБРР, НБР, БРИКС

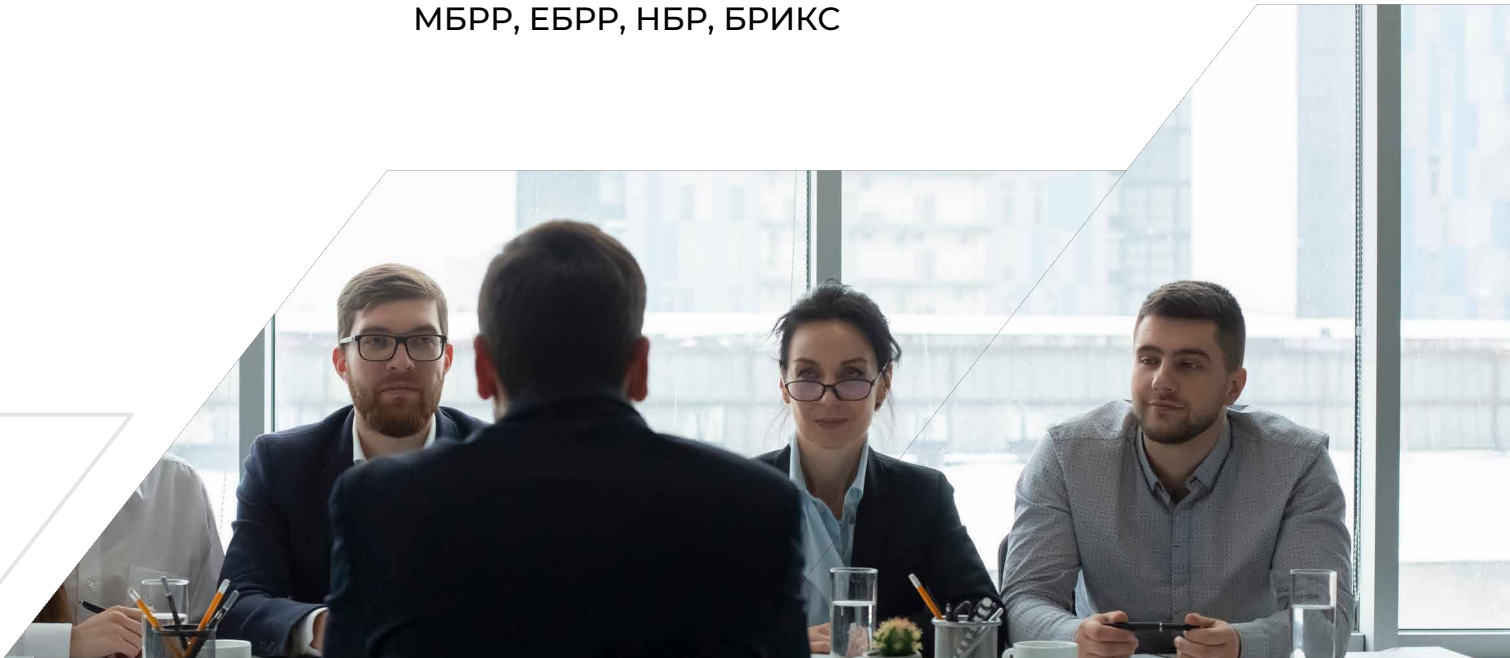

Преимущества

ПРОФ ИНЖИНИРИНГ

01 **Передовые технологии проектирования с использованием BIM**

Позволяют спроектировать трехмерную модель, подобрать оптимальное проектное решение, исключить ошибки проектирования, сократить сроки разработки проекта

02 **Высокая скорость строительства**

Проектное подразделение в структуре компании оперативно вносит необходимые изменения в проектную документацию в ходе строительства. Мы не зависим от сторонних проектировщиков

03 **Выгодные цены на работы и поставку оборудования**

У нас заключены партнерские соглашения с ведущими производителями насосного и вентиляционного оборудования, запорной арматуры, трубопроводов и других средств технического оснащения

04 **Высокая квалификация в инфраструктурных проектах**

С 2007 года работаем с ведущими ресурсоснабжающими и девелоперскими компаниями России



Этапы работ

ПРОФ ИНЖИНИРИНГ

01
Получение запроса на участие в тендере

02
Выезд на место и обследование объекта

03
Проработка проектных решений и расчет стоимости работ

04
Заключение договора

05
Разработка проектной и рабочей документации

06
Согласование в городских службах

07
Получение разрешения и ордера на строительство

08
Выполнение строительно-монтажных работ

09
Подготовка исполнительной документации

10
Сдача объекта в эксплуатацию



Наши заказчики

ПРОФ ИНЖИНИРИНГ

Репутация и доверие наших клиентов — это главные ценности компании и основные приоритеты в работе

Государственные заказчики

МИНСТРОЙ РОССИИ

ДЕПАРТАМЕНТ РАЗВИТИЯ НОВЫХ ТЕРРИТОРИЙ ГОРОДА МОСКВЫ

ФОНД РЕНОВАЦИИ

Энергетические и коммунальные компании

МОЭК

МОСВОДОКАНАЛ

ГЭХ ГАЗПРОМЭНЕРГОХОЛДИНГ ТЕПЛОСТРОЙПРОЕКТ Акционерное Общество

Инвестиционно-строительные компании

СТГ

ТСИ ТРАНССТРОЙИНВЕСТ

ДОРОГИ И МОСТЫ

Девелоперские компании

A101

КРОСТ концерн

...самолет девелопмент

Наши партнеры

ПРОФ ИНЖИНИРИНГ

Группа компаний **«Проф Инжиниринг»** постоянно развивает партнерские взаимоотношения в бизнесе с компаниями лидерами в своих областях

hawle

LD PAIDE

Tecofi VALVE DESIGNER - FRANCE

auma

CNP

ISTRATEX

wilo

Système electric

POLY PLASTIC

POLY GROUP

MOSFLOWLINE

ридан

Отзывы наших клиентов

ПРОФ ИНЖИНИРИНГ

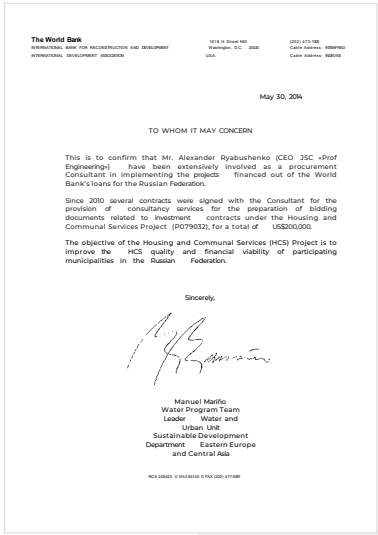

The World Bank
INTERNATIONAL BANK FOR RECONSTRUCTION AND DEVELOPMENT
INTERNATIONAL DEVELOPMENT ASSOCIATION

1818 H Street NW
Washington, D.C. 20433
USA

(202) 473-1000
Cable Address: INTBAFRAD
Cable Address: INDEVAS

May 30, 2014

TO WHOM IT MAY CONCERN

This is to confirm that Mr. Alexander Ryabushenko (CEO JSC «Prof Engineering») have been extensively involved as a procurement Consultant in implementing the projects financed out of the World Bank's loans for the Russian Federation.

Since 2010 several contracts were signed with the Consultant for the provision of consultancy services for the preparation of bidding documents related to investment contracts under the Housing and Communal Services Project (P079032), for a total of US$200,000.

The objective of the Housing and Communal Services (HCS) Project is to improve the HCS quality and financial viability of participating municipalities in the Russian Federation.

Sincerely,

Manuel Mariño
Water Program Team
Leader Water and Urban Unit
Sustainable Development Department Eastern Europe and Central Asia

RCA 204823 D 0024 6245 D FAX (202) 477-6391



Globus

Генеральному директору
ООО ГК «Проф Инжиниринг»
Рябушенко А.С.

Исх. № 12195
04.27.03.2022 г.

Объект: МТК «Глобус» по адресу:
г. Москва, пос. Сосенское, п. Коммунарка

ОТЗЫВ
на оказанные услуги

ООО «Группа компаний «Проф Инжиниринг» в 2019-2020 г.г. выполняло комплекс проектных работ для строительства Многофункционального торгового комплекса «Глобус» по адресу: г. Москва, пос. Сосенское, п. Коммунарка.

В комплекс работ входили: разработка проектной документации по подключению к сетям водоснабжения, канализации и водостока, с прохождением экспертизы, а также проведение компанией авторского надзора за строительством.

Работы (услуги) по договору были выполнены качественно и в надлежащие сроки.

Директор Управления
территориального планирования
и строительства ООО «Гиперглобус»

Мартин Хубманн

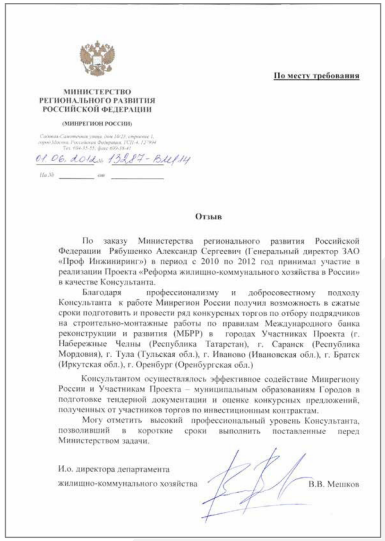

МИНИСТЕРСТВО
РЕГИОНАЛЬНОГО РАЗВИТИЯ
РОССИЙСКОЙ ФЕДЕРАЦИИ
(МИНРЕГИОН РОССИИ)

Садовая Самотечная улица, дом 10/23, строение 1,
город Москва, Российская Федерация, 127994
Тел. 694-55-55, факс 694-58-47

01.06.2012 № 19287-ВМ/14

На № _____ от _____

По месту требования

Отзыв

По заказу Министерства регионального развития Российской Федерации Рябушенко Александр Сергеевич (Генеральный директор ЗАО «Проф Инжиниринг») в период с 2010 по 2012 год принимал участие в реализации Проекта «Реформа жилищно-коммунального хозяйства в России» в качестве Консультанта.

Благодаря профессионализму и добросовестному подходу Консультанта к работе Минрегион России получил возможность в сжатые сроки подготовить и провести ряд конкурсных торгов по отбору подрядчиков на строительно-монтажные работы по правилам Международного банка реконструкции и развития (МБРР) в городах Участниках Проекта (г. Набережные Челны (Республика Татарстан), г. Саранск (Республика Мордовия), г. Тула (Тульская обл.), г. Иваново (Ивановская обл.), г. Братск (Иркутская обл.), г. Оренбург (Оренбургская обл.)

Консультантом осуществлялось эффективное содействие Минрегиону России и Участникам Проекта – муниципальным образованиям Городов в подготовке тендерной документации и оценке конкурсных предложений, полученных от участников торгов по инвестиционным контрактам.

Могу отметить высокий профессиональный уровень Консультанта, позволивший в короткие сроки выполнить поставленные перед Министерством задачи.

И.о. директора департамента
жилищно-коммунального хозяйства

В.В. Мешков

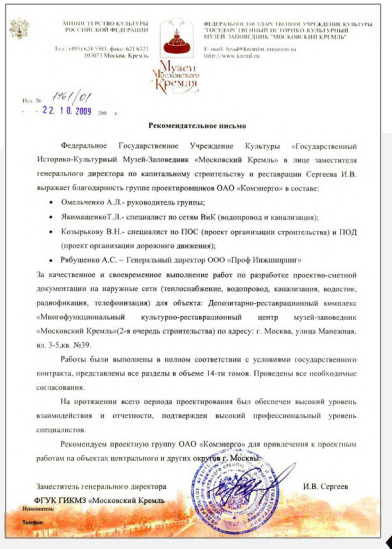

МИНИСТЕРСТВО КУЛЬТУРЫ
РОССИЙСКОЙ ФЕДЕРАЦИИ

Тел.: (495) 624 5983, факс: 621 6223
10 0071 Москва, Кремль

ФЕДЕРАЛЬНОЕ ГОСУДАРСТВЕННОЕ УЧРЕЖДЕНИЕ КУЛЬТУРЫ
"ГОСУДАРСТВЕННЫЙ ИСТОРИКО-КУЛЬТУРНЫЙ
МУЗЕЙ-ЗАПОВЕДНИК "МОСКОВСКИЙ КРЕМЛЬ"

E-mail: head@kremlin.museum.ru
http://www.kreml.ru

Музей Московского Кремля

Исх. № 1961/01
22.10.2009 г.

Рекомендательное письмо

Федеральное Государственное Учреждение Культуры «Государственный Историко-Культурный Музей-Заповедник «Московский Кремль» в лице заместителя генерального директора по капитальному строительству и реставрации Сергеева И.В. выражает благодарность группе проектировщиков ОАО «Комэнерго» в составе:

- Омельченко А.Л.- руководитель группы;
- Якимащенко Т.Л.- специалист по сетям ВиК (водопровод и канализация);
- Козырькову В.Н.- специалист по ПОС (проект организации строительства) и ПОД (проект организации дорожного движения);
- Рябушенко А.С. – Генеральный директор ООО «Проф Инжиниринг»

За качественное и своевременное выполнение работ по разработке проектно-сметной документации на наружные сети (теплоснабжение, водопровод, канализация, водосток, радиофикация, телефонизация) для объекта: Депозитарно-реставрационный комплекс «Многофункциональный культурно-реставрационный центр музей-заповедник «Московский Кремль»(2-я очередь строительства) по адресу: г. Москва, улица Манежная, вл. 3-5,кв. №39.

Работы были выполнены в полном соответствии с условиями государственного контракта, представлены все разделы в объеме 14-ти томов. Проведены все необходимые согласования.

На протяжении всего периода проектирования был обеспечен высокий уровень взаимодействия и отчетности, подтвержден высокий профессиональный уровень специалистов.

Рекомендуем проектную группу ОАО «Комэнерго» для привлечения к проектным работам на объектах центрального и других округов г. Москвы.

Заместитель генерального директора
ФГУК ГИКМЗ «Московский Кремль»

И.В. Сергеев

Исполнитель
Телефон



Акционерное общество
«Монолит-ФундаментСтрой»

Монолит-ФундаментСтрой
123007 РФ, г. Москва, 3-й Хорошевский пр-д д. 1А, стр.2
ИНН 7714266785 КПП 774501001 ОГРН 1037739103566
тел./факс +7 (495) 020-00-44
E-mail: zaomfs@yandex.ru

№ 110-10 от «12» ноября 2019 г.

Благодарственное письмо

ООО «ГК «Проф Инжиниринг» выполняло комплекс услуг по контрольно-экспертным работам индивидуального теплового пункта и систем теплоснабжения на объекте «Детского музыкального театра юного актера» по адресу: г. Москва, ул. Макаренко, д. 4, стр. 1.

Строительный контроль, осуществляемый специалистами ООО «ГК «Проф Инжиниринг», позволил нам реализовать проект качественно и в полном объеме.

Компания владеет всеми документами, необходимыми для осуществления строительного контроля. Работы выполнены в соответствии с действующими нормами и техническим заданием, с надлежащим качеством и в установленные сроки.

ООО «ГК «Проф Инжиниринг» зарекомендовало себя как компетентный и надежный исполнитель, и в дальнейшем мы намерены продолжать сотрудничество с данной организацией.

Заместитель генерального
директора по спец. работам

Серваткин К.Н.



специализированный застройщик
Самолет-Заречье

Генеральному директору
ООО «ГК «Проф Инжиниринг»
Рябушенко А.С.

Отзыв о работе компании

ООО «ГК «Проф Инжиниринг» по заказу Группы «Самолет» (ООО «Самолет-Заречье») выполняло проектные работы по разработке схем хозяйственно-бытовой канализации и ливневой канализации для объекта: «Многоэтажная жилая застройка с объектами социальной инфраструктуры по адресу: Московская область, Одинцовский район, г.п. Заречье».

На основании технических условий были выработаны оптимальные проектные решения минимизирующие затраты на подключение объекта, проведены гидравлические расчеты, получены согласования в АО «Мосводоканал» и ГУП «Мосводосток».

Работы по договору выполнены профессионально, в сжатые сроки и с надлежащим качеством.

Генеральный директор

И. Г. Капитульский

Бандер Вячеслав Александрович
тел.: (495) 967-13-13 (доб. 8073)
+7 (903) 546-61-13
v.bandyrev@samoletgroup.ru
Вх. № документа

ООО "Специализированный застройщик "Самолет-Заречье"
121108, г. Москва, ул. Майна Франко, д. 8, этаж 18 комн. 48;
тел.: +7 (495) 967-13-13
факс: +7 (495) 957-32-30
e-mail: info@samoletgroup.ru; www.samoletgroup.ru

ОГРН 1147746543658
ИНН 7731471424
КПП: 773101001
ОКПО: 39021562

Банк ГПБ (АО)
БИК 044525823
Д/С: 40702810440000006213
К/С: 30101810200000000823

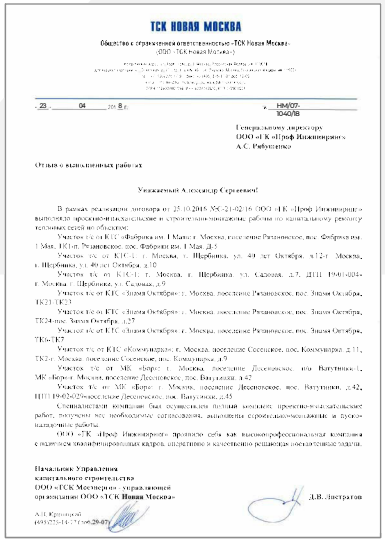

ТСК НОВАЯ МОСКВА

Общество с ограниченной ответственностью «ТСК Новая Москва»
(ООО «ТСК Новая Москва»)

23 04 2015 г. № НМ/07-1040/18

Генеральному директору
ООО «ГК «Проф Инжиниринг»
А.С. Рябушенко

Отзыв о выполненных работах

Уважаемый Александр Сергеевич!

В рамках реализации договора от 25.10.2015 №С-21-02/16 ООО «ГК «Проф Инжиниринг» выполняло проектно-изыскательские и строительно-монтажные работы по капитальному ремонту тепловых сетей по объектам:

Участок т/с от КТС «Фабрика им. 1 Мая» г. Москва, поселение Рязановское, пос. Фабрика им. 1 Мая, ДС1-п, Рязановское, пос. Фабрика им. 1 Мая, Д.3

Участок т/с от КТС-1 г. Москва, г. Щербинка, ул. 40 лет Октября, д.12-г. Москва, г. Щербинка, ул. 40 лет Октября, д.10

Участок т/с от КТС-1 г. Москва, г. Щербинка, ул. Садовая, д.7, ДТП 19-01-004-г. Москва, г. Щербинка, ул. Садовая, д.9

Участок т/с от КТС «Знамя Октября» г. Москва, поселение Рязановское, пос. Знамя Октября, ТК21-ТК23

Участок т/с от КТС «Знамя Октября» г. Москва, поселение Рязановское, пос. Знамя Октября, ТК24-пос. Знамя Октября, д.27

Участок т/с от КТС «Знамя Октября» г. Москва, поселение Рязановское, пос. Знамя Октября, ТК6-ТК7

Участок т/с от КТС «Коммунарка» г. Москва, поселение Сосенское, пос. Коммунарка, д.11, ТК2-г. Москва, поселение Сосенское, пос. Коммунарка, д.9

Участок т/с от МК «Бор» г. Москва, поселение Десеновское, п/о Ватутинки, д.42, МК «Бор» г. Москва, поселение Десеновское, пос. Ватутинки, д.42

Участок т/с от МК «Бор» г. Москва, поселение Десеновское, пос. Ватутинки, д.42, ЦТП 19-02-029-поселение Десеновское, пос. Ватутинки, д.45

Специалистами компании был осуществлен полный комплекс проектно-изыскательских работ, получены все необходимые согласования, выполнены строительно-монтажные и пусконаладочные работы.

ООО «ГК «Проф Инжиниринг» проявило себя как высокопрофессиональная компания с наличием квалифицированных кадров, оперативно и качественно решающая поставленные задачи.

Начальник Управления
капитального строительства
ООО «ТСК Мосэнерго» - управляющей
организации ООО «ТСК Новая Москва»

Д.В. Листратов

А.Н. Крюковский
(495) 775-14-17 (доб. 28-07)



ПРЕФЕКТУРА
ЗАПАДНОГО АДМИНИСТРАТИВНОГО ОКРУГА
города Москвы
ГОСУДАРСТВЕННОЕ БЮДЖЕТНОЕ УЧРЕЖДЕНИЕ
города Москвы
«АВТОМОБИЛЬНЫЕ ДОРОГИ
ЗАПАДНОГО АДМИНИСТРАТИВНОГО ОКРУГА»
121352 г. Москва, Кременчугская, д.7, к.2 тел.: 8-499-792-65-06 E-mail: buzao@mail.ru

№ 1736/18

Генеральному директору
ООО «ГК «Проф Инжиниринг»
А.С. Рябушенко

Отзыв о работе компании.

В рамках договора № 2/024-2016 от 25.08.2016г., ООО «Группа компаний «Проф Инжиниринг» выполнило работы по разработке раздела проектной документации «Проект организации работ на снос (демонтаж) объектов капитального строительства торгового комплекса», расположенного по адресу: **г. Москва, Проспект Вернадского, стр. 39А, 39Б.**

Работы выполнены в полном объеме, качественно и в установленные сроки.

Выражаем благодарность коллективу **ООО «ГК «Проф Инжиниринг»** за проделанную работу.

Заместитель генерального директора

Садов Д.В.

Реализованные проекты

ПРОФ ИНЖИНИРИНГ

Заказчик **ГП ЯО «Северный водоканал»**



Выполнение проектно-изыскательских работ по реконструкции и капитальному ремонту объектов системы водоотведения города

Исполнитель - консорциум ООО «Энергострой», ООО ПИ «Альтаир», ООО «ГК «Проф Инжиниринг».

2021-2022 гг. - Ярославская область, г. Рыбинск



2021-2022 гг. - г. Рыбинск

Реконструкция городских канализационных очистных сооружений с увеличением производительности до 160 тыс. м³/сутки в мкр. Копаево, г. Рыбинск, Ярославская обл.



2021-2022 гг. - г. Рыбинск

Капитальный ремонт 31-й канализационной насосной станции, с заменой технологического оборудования и интеграцией систем автоматизаций и диспетчеризаций в систему управления водоотведением города Рыбинск, Ярославская обл.

Реализованные проекты

ПРОФ ИНЖИНИРИНГ

ООО «Газпром энергохолдинг»

Заказчик
ПАО «МОЭК»
(Группа ГЭХ)

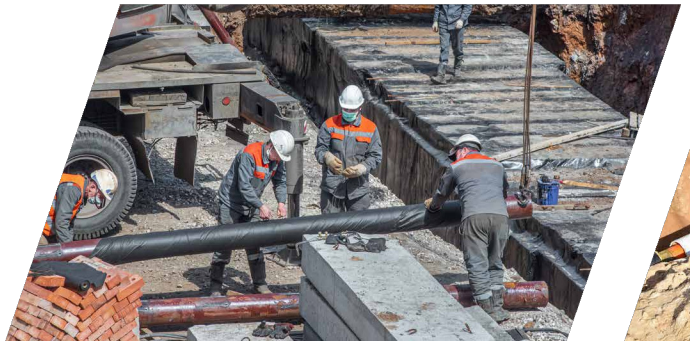

2019-2025 гг. - г. Москва, г. Зеленоград

Заказчик
ООО «ТСК «МОСЭНЕРГО»
(Группа ГЭХ)



2016-2025 гг. - Московская область, г. Химки, г. Электрогорск, территория инновационного центра Сколково

Заказчик
АО «ГЭХ Теплостройпроект»
(Группа ГЭХ)

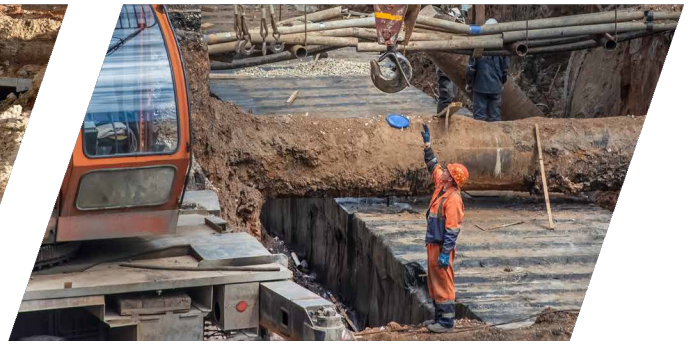

2021-2025 гг. - г. Москва

Проектно-изыскательские и строительно-монтажные работы
по прокладке и реконструкции тепловых сетей

Реализованные проекты

ПРОФ ИНЖИНИРИНГ



2008-2009 гг. - г.Москва

Проектные работы по подключению сетей водостока к коллектору р. Неглинка объекта «Депозитарно-раставрационный комплекс»

(заказчик ФГБУК «Государственный историко-культурный музей-заповедник «Московский Кремль»)



2011-2017 гг. - г.Москва

Проектные и строительно-монтажные работы по подключению к сетям водоснабжения и канализации коммерческой и жилой недвижимости

(заказчик ЗАО «ГУТА Девелопмент»)



2014-2015 гг. - г.Москва

Проектные работы по подключению к сетям теплоснабжения с реконструкцией ЦТП футбольного стадиона ЦСКА

(заказчик ЗАО «ПФК ЦСКА»)



2012-2013 гг. - г.Москва

Проектные и строительно-монтажные работы по подключению к сетям водоснаб-жения и канализации офиса ФК «СПАРТАК»

(заказчик ИФД «Капитал»)

Реализованные проекты

ПРОФ ИНЖИНИРИНГ

Заказчик **Департамент развития новых территорий г. Москвы**



Проектные работы по комплексному проектированию объекта «Пожарное депо на 4 машиноместа, поселение Воскресенское»

2020-2021 гг. - г. Москва

Заказчик **ИК «АЕОН»**

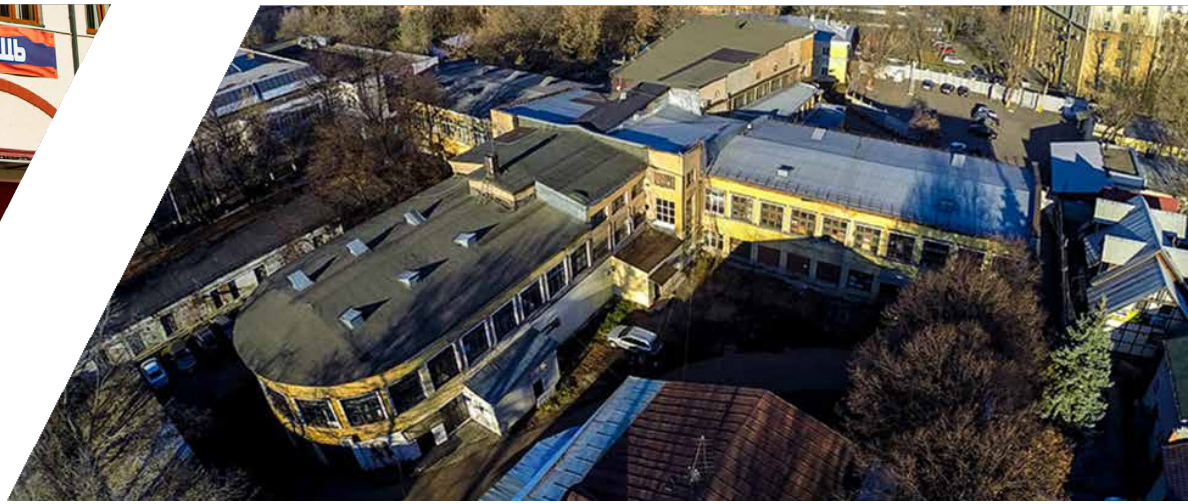

Проектные и строительно-монтажные работы по комплексному инженерному обеспечению реставрации памятника архитектуры «ДОМ-САМОЛЕТ»

2021-2022 гг. - г. Москва

Реализованные проекты

ПРОФ ИНЖИНИРИНГ



2024-2025 гг. - г. Москва

Проектирование и строительство
сете водоснабжения и теплоснабжения
ЖК «Амбер Сити», ЖК «1-й Южный»

(заказчик ФСК)



2024-2025 гг. - г. Москва

Строительство внутриплощадочных
тепловых сетей ЖК «Береговой», ЖК «М54»

(заказчик ГЛАВСТРОЙ)



2024-2025 г. - г. Москва

Строительство внутриплощадочных тепловых
сетей ЖК «Дом Лаврушинский»,
Деловой центр «TWIST»

(заказчик SMINEX)



2024 г. - г. Москва

Строительство внутриплощадочных
тепловых сетей ЖК «Shagal»

(заказчик ЭТАЛОН)

Реализованные проекты

ПРОФ ИНЖИНИРИНГ



2017-2025 гг. - г. Москва

Проектные работы по комплексному инженерному обеспечению ЖК «Скандинавия», ЖК «Белые ночи»

(заказчик ООО «А101»)



2016-2017 гг. - г. Москва

Проектные работы по инженерному обеспечению ЖК «Новый Балчуг»

(заказчик ООО «ЛСР Недвижимость»)



2021 г. - г. Москва, Зеленоград

Проектные и строительно-монтажные работы по подключению производственного здания к сетям теплоснабжения на территории ОЭЗ «Технополис Москва»

(заказчик ООО «Зеленоградкапстрой»)



2020 г. - г. Москва

Строительно-монтажные работы по ликвидации наружных инженерных сетей при демонтаже опорной застройки

(заказчик Фонд реновации г. Москвы)

Реализованные проекты

ПРОФ ИНЖИНИРИНГ

Заказчик
ООО ПСФ «КРОСТ»



Проектные работы
по комплексному инженерному обеспечению внутриквартальной жилой застройки ЖК «Wellton Park», ЖК «Новая Звезда»

2014-2019 гг. - г. Москва

Заказчик
ГК «САМОЛЕТ»



Разработка и согласование
схем водоотведения
и водостока ЖК «Заречье Парк»

2019-2025 гг. - г. Москва

Заказчик
ООО «ГК «Трансстройинвест»



Проектные работы, поставка оборудования и монтаж системы электроснабжения ЖК «Сенатор»

2020-2021 гг. - г. Москва

Реализованные проекты

ПРОФ ИНЖИНИРИНГ

Заказчик **Финансово-хозяйственным управлением Русской Православной Церкви**

Некоммерческая организация Фонд «Поддержки строительства храмов города Москвы»



Выполнение проектных работ, строительно-монтажных работ, строительного контроля по технологическому присоединению к городским сетям строящихся объектов по программе строительства православных храмов **в г. Москва.**



2019-2021. - г. Москва

Объект: «Православный храмовый комплекс в составе храма святого великомученика Георгия Победоносцева, колокольни и дом причта» по адресу: г. Москва, Зеленоград, Георгиевский проспект, мкр. № 17



2020 г. - г. Москва

Объект: «Храмовый комплекс во имя Архистратига Божия Михаила» по адресу: г. Москва, Зеленоград, мкр.16, проезд №648



2020-2021 гг. - г. Москва

Объект: «Храм в честь иконы Божьей Матери «Скоропослушница» по адресу г. Москва, Зеленоград, 10-й мкр, проезд № 5372

Реализованные проекты

ПРОФ ИНЖИНИРИНГ

Заказчик **АО «СТРОЙТРАНСГАЗ»**



Реконструкция автомобильной дороги Лобня-Шереметьево. Строительство сетей водостока, переустройство наружных сетей водоснабжения, канализации, теплоснабжения

2020-2025 гг. - Московская область, г. Лобня

Заказчик **АО «Дороги и Мосты»**



Участок 4-го транспортного кольца от шоссе Энтузиастов до Измайловского шоссе.
Проектные работы и авторский надзор по переустройству инженерных коммуникаций

2019-2021 гг. - г. Москва

Реализованные проекты

ПРОФ ИНЖИНИРИНГ

Заказчик **Министерство регионального развития РФ**



Технический консультант проекта Всемирного банка (World Bank) и «Реформа ЖКХ России»

2010-2014 гг. - г. Набережные Челны, г. Иваново, г. Тула, г. Саранск, г. Братск, г. Оренбург

Заказчик **Министерство строительства и ЖКХ РФ**



Технический консультант Проекта Нового Банка Развития (NDB BRICS) «Развитие систем водоснабжения и водоотведения РФ»

2020-2021 гг. - г. Волжский, г. Дзержинск, г. Чебоксары

ПРОФ ИНЖИНИРИНГ

Оперативная и комплексная реализация ваших строительных проектов

Контакты

Адрес:

105005, г. Москва,
Аптекарский пер., д. 4 стр. 4

Телефон:

+7(495) 777-54-97

Сайт:

www.проф-инжиниринг.рф

Почта:

info@pecorp.ru